

CONVOCATORIA DEL XX CAMPEONATO DE ANDALUCIA POR EQUIPOS DE CLUBES

A partir de la fecha de recibo de esta circular, queda abierto el plazo de inscripción en el XX Campeonato de Andalucía por equipos de Clubes, que se celebrara el próximo día **8 de septiembre**, en la ciudad de **Chiclana (Cádiz)**, en las instalaciones del **Campo de Tiro al arco del Club arquero Chiclana** situado en la **Avda. Octavio Augusto 22**.
Coordenadas: 36º 21´ 16.4´´N 6º 09´51.3´´W (ver anexo en la ultima hoja)

Podrán inscribirse Equipos de Clubes Andaluces (con licencia en vigor), pertenecientes a las divisiones de **Arco Recurvo, Arco Compuesto, Arco Estándar y Arco Desnudo** (este último comprenderá Arco Desnudo, Arco Recurvo Instintivo y Long Bow). **Los equipos de Arco Desnudo solo pueden estar formados por un arquero con arco desnudo, los otros dos deben tirar con arco Recurvo Instintivo o Long Bow.**

(12 equipos máximo por cada división).

LA COMPETICION CONSTARA DE TRES FASES:

- **PRELIMINAR O CLASIFICATORIA.**
- **FASE DE GRUPOS.**
- **FASE FINAL.**

FASE PRELIMINAR

- Todos los equipos tiran dos series de 24 flechas cada uno, en tandas de seis, dos por arquero.

En esta fase se suman la totalidad de puntos. Con el total de la suma de puntos obtenidos en las dos series, se elaborará un ranking con el consiguiente posicionamiento de los equipos en los distintos grupos. Es necesario anotar los dieces y las X's pues estos dirimirán los empates. En caso de seguir empatados, se ordenarán según W.A. (Sorteo). Pero si algún equipo debiera quedar fuera de competición, se tirará un desempate entre los afectados, a tres flechas en un minuto (una por arquero).

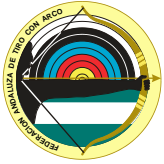

FASE DE GRUPOS.

➤ **Arco Compuesto**

Cada enfrentamiento consistirá en 24 flechas tiradas en cuatro series de seis flechas, dos por arquero. Gana el equipo que sume mas puntos acumulados.

Cada encuentro ganado 2 puntos, empatado 1 punto, perdido 0 puntos.

En caso de empate (al final de esta fase) se sumarán los totales de los puntos hechos en cada enfrentamiento. Si continua el empate se tiraran tres flechas en un minuto (una por arquero).

➤ **Arco Recurvo, Arco desnudo, Arco Estándar**

Cada enfrentamiento consistirá en 24 flechas tiradas en cuatro **sets** de seis flechas cada uno y dos por arquero.

Gana el equipo que sume más puntos de set (**el primero en conseguir 5 puntos gana**)

Cada encuentro ganado 2 puntos, empatado 1 punto, perdido 0 puntos.

En caso de empate (al final de esta fase) se sumarán los puntos parciales de cada set conseguidos en todos los enfrentamientos de esa fase. Si continua el empate se tiraran tres flechas en un minuto (una por arquero).

➤ **En el caso de que haya 12 equipos o más, se ordenaran de la siguiente forma:**

GRUPO 1	GRUPO 2	GRUPO 3	GRUPO 4
1er clasificado	2º clasificado	3er clasificado	4º clasificado
8º clasificado	7º clasificado	6º clasificado	5º clasificado
9º clasificado	10º clasificado	11º clasificado	12º clasificado

Los enfrentamientos se realizarán de la siguiente forma:

GRUPO 1	GRUPO 2	GRUPO 3	GRUPO 4
1º & 8º	2º & 7º	3º & 6º	4º & 5º
1º & 9º	2º & 10º	3º & 11º	4º & 12º
8º & 9º	7º & 10º	6º & 11º	5º & 12º



El equipo ganador del grupo 1, se enfrentará con el ganador del grupo 4.

El equipo ganador del grupo 2, se enfrentará al ganador del grupo 3.

Los dos equipos ganadores de estos enfrentamientos, tiraran la final de oro, y los perdedores tiraran la final de bronce.

Los equipos situados en segundo lugar de cada grupo, competirán entre sí, de forma simultánea, por los puestos del 5º al 8º, tirando una serie de 24 flechas.

Los equipos situados en tercer lugar de cada grupo, competirán entre sí, de forma simultánea, por los puestos del 9º al 12º, tirando una serie de 24 flechas.

➤ **En el caso de que haya entre 8 y 11 equipos, se ordenaran de la siguiente forma:**

GRUPO 1	GRUPO 2
1er clasificado	2º clasificado
4º clasificado	3er clasificado
5º clasificado	6º clasificado
8º clasificado	7º clasificado

Los enfrentamientos se realizarán de la siguiente forma:

GRUPO 1	GRUPO 2
1º & 4º 5º & 8º	2º & 3º 6º & 7º
1º & 5º 4º & 8º	2º & 6º 3º & 7º
1º & 8º 4º & 5º	2º & 7º 3º & 6º

Una vez acabados los enfrentamientos, los primeros de cada grupo disputaran la final para el oro y los segundos clasificados tiraran para bronce.

Los equipos situados en los puestos de 5º al 8º, competirán entre sí, de forma simultánea, por los puestos del 5º al 8º, tirando una serie de 24 flechas.

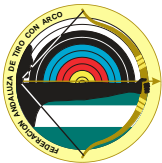

- En el caso de que haya entre 4 y 7 equipos, se ordenaran de la siguiente forma:

GRUPO 1
1er clasificado
2º clasificado
3er clasificado
4º clasificado

El equipo 1er clasificado, se enfrentará con el 4º.

El equipo 2º clasificado, se enfrentará con el 3º.

Los dos equipos ganadores de estos enfrentamientos, tiraran la final de oro, y los perdedores tiraran la final de bronce.

LA COMPETICIÓN DEL CAMPEONATO SE TIRARÁ DE LA SIGUIENTE FORMA:

- Arco Recurvo sobre dianas de 122 cm. situadas a 70 mt.
- Arco Compuesto sobre dianas de 80 cm (reducidas hasta el 5) situadas a 50 mt.
- Arco Estándar sobre dianas de 122 cm. Situadas a 50 mt.
- Arco Desnudo sobre dianas de 80 cm. de campo situadas a 30 mt.

COMPOSICIÓN DE LOS EQUIPOS

Cada **Club Federado**, podrá inscribir tantos equipos como pueda formar. Cada equipo estará compuesto por **tres arqueros o arqueras** (de la misma división), siendo obligatorio que al menos dos componentes del equipo pertenezcan al mismo Club, **pudiéndose completar el equipo con una arquera o arquero de otro Club diferente.** No habrá separación por sexos, **pudiendo ser los equipos mixtos.**

Los equipos presentados por un Club en una División, tendrán todos el mismo nombre base (que define al Club y la División) más un número (1, 2, 3...) que define el orden de presentación de los distintos equipos.

Ejemplo: ARCOMALAGA Compuesto 1, ARCOMALAGA Compuesto 2...etc.



INSCRIPCIONES

Los Clubes que deseen participar, deberán hacer efectiva una inscripción de **75 €** por cada equipo. **Las inscripciones se deberán tramitar a través del siguiente enlace con Avaibooksports:**

- [Directo](#)
- [Web FATA](#)

El pago sólo se podrá realizar con tarjeta de crédito. No se harán devoluciones por realizar inscripciones incorrectas o que no cumplan las condiciones marcadas en la convocatoria.

Este Campeonato es una competición promovida por la FATA y es esta quien, en última instancia, decide el formato de la competición, ajustándose a lo publicado en la convocatoria.

EL PLAZO PARA LA PRESENTACIÓN DE INSCRIPCIONES SE CERRARÁ A LAS 20:00h DEL DOMINGO DÍA 1 DE SEPTIEMBRE DE 2.019.

UNIFORMIDAD

- Será el uniforme del Club al que se pertenece, aceptándose que haya un arquero con equipación distinta si es de otro club distinto al de los otros dos arqueros o arqueras, pero, en cualquier caso, todos y todas vestirán **equipación deportiva**.

(NO SE PERMITIRÁN PRENDAS NI ARCOS DE CAMUFLAJE).

RECLAMACIONES

- Se recuerda que cualquier reclamación al Jurado de Apelación conlleva el pago de una **fianza de 50 €** y debe ser efectuada por escrito, (ver Reglamento WA 3.13). Para las reclamaciones técnicas de resultados, etc. se estará a lo que dictaminen los Reglamentos vigentes.

PREMIOS PARA EL XX CAMPEONATO DE ANDALUCIA:

En cada División:

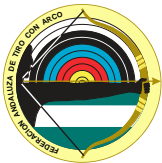

- Trofeo, medallas y Título a los cuatro primeros equipos clasificados en cada división.

Para que se otorgue el Título de Campeón y siguientes, deberán haber competido, al menos cuatro equipos en esa División.

NOTA:

LA FORMALIZACION DE CADA INSCRIPCION, SUPONE LA ACEPTACION DE LAS CONDICIONES ANTERIORMENTE SEÑALADAS.

LA SOLA INSCRIPCION EN ESTA COMPETICION, IMPLICA QUE LOS DEPORTISTAS ACEPTAN QUE SU NOMBRE, DATOS PERSONALES, IMAGEN Y DATOS DE RENDIMIENTO DEPORTIVO, PUEDAN SER PUBLICADOS POR LA F.A.T.A. EN CUALQUIER MEDIO DE DIFUSION, SIN PERCIBIR CONTRAPRESTACION DE NINGUNA CLASE POR ELLO.

PROGRAMA DE ACTIVIDADES

08:00 h Entrenamientos oficiales. Entrega de dorsales y revisión de material.

08:45 h Se cierran entrenamientos.

09:00 h Comienzo del Cto. de Andalucía por Equipos (fase preliminar)

Fase de grupos.

Descanso y bocadillo.

Semifinales y Finales.

15 h. Aproximadamente. Entrega de trofeos.

Este horario es orientativo, pues en función del desarrollo de la competición podrá sufrir modificaciones, que se comunicaran con tiempo suficiente.

Sin más despedirme de vosotros hasta ese día, esperando que el esfuerzo que todos y todas estamos realizando, se vea recompensado con una alta participación y que todas y todos podamos disfrutar de este deporte que nos apasiona.

Fdo.: Luís Francisco Domínguez Maeso

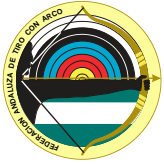

COMO LLEGAR AL CAMPO MUNICIPAL DE TIRO CON ARCO
CLUB ARQUERO CHICLANA

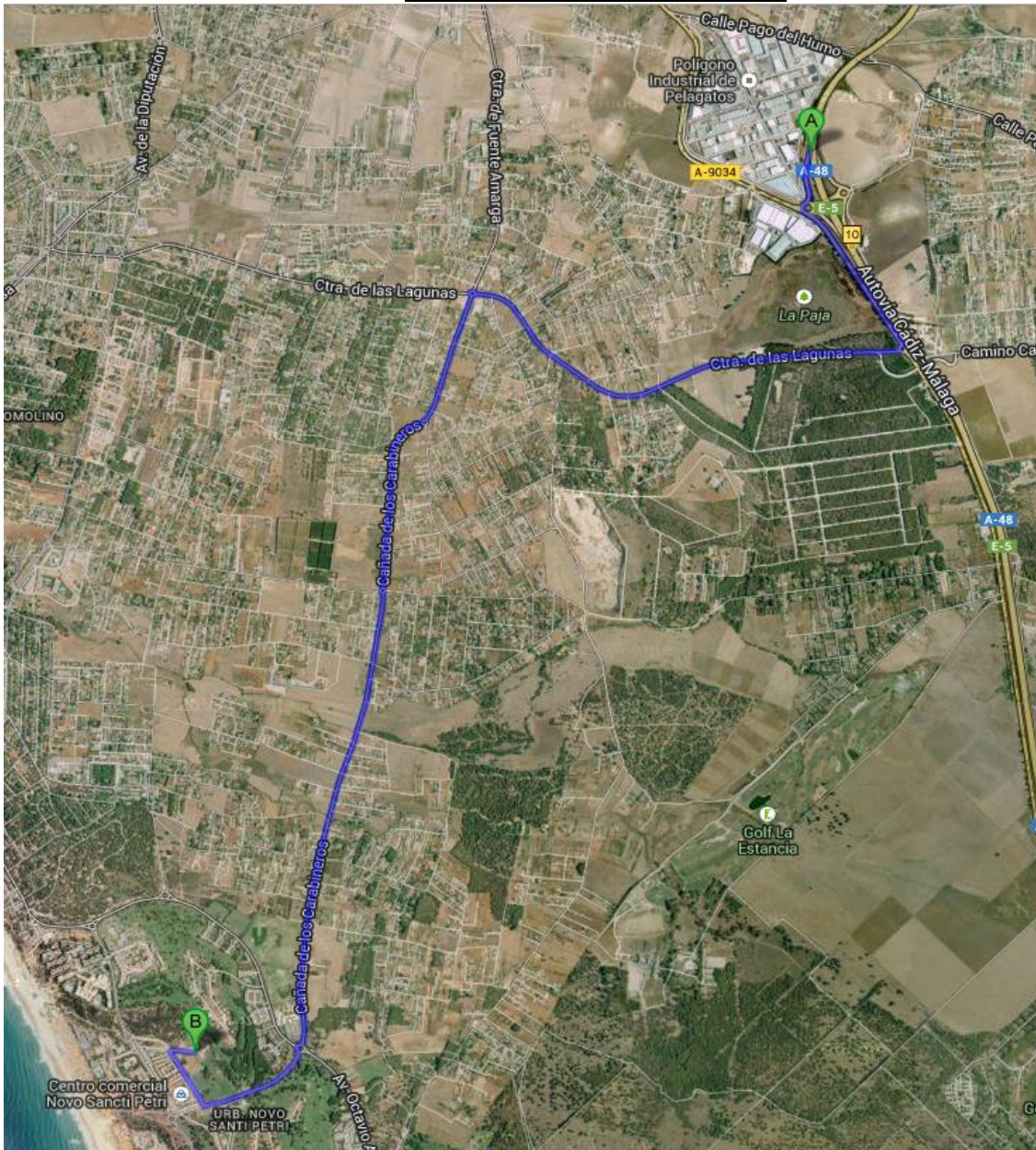

Desde la Autovía Cádiz-Málaga

1. Toma la Salida **10**
2. En la rotonda, toma la **segunda** salida en dirección **N-340 1.0km**
3. En la rotonda, toma la **primera** salida en dirección **Ctra. de las Lagunas 2.6km**
4. En la rotonda (*Venta El Florín*), toma la **tercera** salida **850m**
5. En la rotonda, toma la **primera** salida **1.1km**
6. En la rotonda, sigue de frente. **2.7km**
7. En la rotonda, (*Pasado la Iglesia*) toma la **segunda** salida **700m**
8. Gira a la derecha **350m**
9. Gira a la derecha **140m**